



Nit: 890.205.335-2



**MINISTERIO DE SALUD Y PROTECCION SOCIAL
SANATORIO DE CONTRATACION E.S.E.**

Nit: 890.205.335-2

LA OFICINA DE CONTROL INTERNO

CERTIFICA:

Que en mi calidad de encargada de la oficina de Control Interno del SANATORIO DE CONTRATACION SANTANDER, identificada con Nit: 890.205.335-2, y en cumplimiento a lo establecido en Decreto 1069 de 2015, artículo 2.2.3.4.1.14, me permito informar que he realizado todos y cada uno de los procedimientos de control, seguimiento y revisión, para la verificación en el cumplimiento de esta obligación a través de los procedimientos internos que se establecieron para tal fin. Después de revisar el registro oportuno en el nuevo sistema de información litigiosa del Estado Ekogui se evidenció lo siguiente en el período (Julio - Diciembre 2016).

- 1- **Ingreso y retiro de apoderados** a la Entidad (validar la totalidad de apoderados de la entidad y verificar que el 100% de ellos sean usuarios del sistema)

La Entidad Sanatorio de Contratación cuenta con solo un apoderado el cual se encuentra registrado como usuario del sistema Ekogui: Dr. MANUEL FERNANDO RAMIREZ LAMUS

- 1.1. **Creación de nuevos usuarios en el sistema:**

En el período rendido no ingresaron usuarios nuevos al sistema.

- 1.2. **Capacitación:** En este período asistió a capacitación el Dr. Manuel Fernando Ramírez.

- 2- **Demandas o solicitudes de conciliación para la Entidad**

El Sanatorio de Contratación Santander, registra doce (12) procesos judiciales activos y dos (2) conciliaciones extrajudiciales

- 2.1. **Detalle de los procesos judiciales activos:** Son llevados por el apoderado Dr. Manuel Fernando Ramírez Lamus



Nit: 890.205.335-2



ID EKOGUI	Demandante(s)	Demandado(s)	Calidad	Despacho actual	Situación actual	Pretensión Indexada Entidad	Valor Indexado Entidad
153905	27964975 LOLA SÁNCHEZ AMADO y NORA RANGEL ORTÍZ	SANATORIO DE CONTRATACION E.S.E.	DEMANDADO	TRIBUNAL ADMINISTRATIVO DE SANTANDER	SENTENCIA NO EJECUTORIADA	6,291.050	6,291.050
153906	63338993 YAQUELINE RODRIGUEZ AFANADOR	SANATORIO DE CONTRATACION E.S.E.	DEMANDADO	TRIBUNAL ADMINISTRATIVO DE SANTANDER	SENTENCIA NO EJECUTORIADA	13,380.551	13,380.551
153909	30009154 EMILSE ACUÑA GALEANO Y OTROS	SANATORIO DE CONTRATACION E.S.E.	DEMANDADO	JUZGADO 1 ADMINISTRATIVO DE SAN GIL	AUTO DE APERTURA, DECRETO Y PRACTICA DE PRUEBAS	260,236,288	260,236,288
153910	3009240 ALCIRA SANTAMARIA ARIZA Y OTROS	SANATORIO DE CONTRATACION E.S.E.	DEMANDADO	JUZGADO 1 ADMINISTRATIVO DE SAN GIL	AUTO DE APERTURA, DECRETO Y PRACTICA DE PRUEBAS	1,010,744,550	1,010,744,550
199286	17842873 VILLARREAL GUTIERREZ JOSE ANGEL - 911107630 PEREZ CAMACHO OSCAR MAURICIO	SANATORIO DE CONTRATACION E.S.E.	DEMANDANTE	JUZGADO 1 ADMINISTRATIVO DE SAN GIL	AUTO QUE ORDENA CORRER TRASLADO PARA PRESENTACION DE ALEGATOS DE CONCLUSION	243,652,325	243,652,325
199299		SANATORIO DE CONTRATACION E.S.E.	DEMANDADO			11,432,355	11,432,355
330904	30007442 vega de Santos Elsa Maria	SANATORIO DE CONTRATACION E.S.E.	DEMANDADO	TRIBUNAL ADMINISTRATIVO DE SANTANDER	AUTO QUE ADMITE RECURSO DE APELACION	260,835,275	260,835,275
372458	30008123 Rios De Vergara Angela	SANATORIO DE CONTRATACION E.S.E.	DEMANDADO	JUZGADO 1 CIVIL DEL CIRCUITO DEL SOCORRO	PRESENTACION DE RECURSO DE APELACION		
399164		SANATORIO DE CONTRATACION E.S.E.	DEMANDANTE	DESPACHO SIN SECCIONES DEL TRIBUNAL ADMINISTRATIVO DE SANTANDER-ORAL	NOTIFICACION PERSONAL		
657223	1101692839 SOLER AMAYA JHON FREDDY - 30008713 AMAYA RUIZ BETSABE - 6596998 SOLER TABERA EFRAIN - 91112387 SOLER AMAYA LUIS DOMINGO - 1101320567 SOLER AMAYA JOSE EFRAIN - 1101320736 SOLER AMAYA GIOVANA - 1101690336 SOLER AMAYA FABIEN ARNULFO	SANATORIO DE CONTRATACION E.S.E.	DEMANDADO	JUZGADO 2 ADMINISTRATIVO DE SAN GIL	AUDIENCIA DE PRUEBAS (ORALIDAD)	486,897,920	486,897,920

Contratación (Sder) Calle 3 No. 2-72
 Código Postal: 683071
 Telefax: (097) 7 171200, Conmutador (097) 7 171365 Ext.137
 Web: www.sanatoriocontratacion.gov.co
 E-mail: controlinterno@sanatoriocontratacion.gov.co





Nit: 890.205.335-2



708657	7312588 RIVERA CORTES JOSE VICENTE	SANATORIO DE CONTRATACION E.S.E	DEMANDADO	JUZGADO 1 ADMINISTRATIVO DE ZIPAQUIRA	AUDIENCIA DE PRUEBAS (ORALIDAD)	14,365,683	14,365,683
787975	1099282578 RUIZ RUEDA NAIRA ALEJANDRA	SANATORIO DE CONTRATACION E.S.E	DEMANDADO	JUZGADO 2 ADMINISTRATIVO DE SAN GIL	CONTESTACION DE LA DEMANDA	901,833,377	901,833,377
						\$ 3,209,669,374	\$ 3,209,669,374

2.2. Detalle conciliaciones extra-judiciales se encuentran activas dos (2) conciliaciones por valor de \$ 1,298,756,481

ID EKOGUI	Demandante(s)	Demandado(s)	Motivo de la Consulta	Ultima actuación	Vr indexado de la Entidad	Vr indexado del caso	Estado del caso
695059	8605429581 CORPORACION UNIVERSITARIA IDEAS	SANATORIO DE CONTRATACION E.S.E.	INCUMPLIMIENTO CONTRACTUAL	PRESENTACION DE LA SOLICITUD DE CONCILIACION EXTRAJUDICIAL	107.000.000	117.898.220	Activo
598571	1099282578 RUIZ RUEDA NAIRA ALEJANDRA - 10180138 LEAL BEDOYA JOSE ALFREDO - 30008666 RUIZ RUEDA ALEJANDRINA	MINISTERIO DE SALUD Y PROTECCION SOCIAL - SANATORIO DE CONTRATACION E.S.E.	FALLA EN LA PRESTACION DEL SERVICIO DE SALUD	PRESENTACION DE LA SOLICITUD DE CONCILIACION EXTRAJUDICIAL	1.032.267.180	1.180.858.261	Activo

3- Procesos radicados (Julio 1 del 2016 al 30 Diciembre del 2016)

Revisando los procesos manejados por el único apoderado con que cuenta la Institución ESE Sanatorio de Contratación, Dr. Manuel Fernando Ramírez Lamus, se puede constatar que no se encontraron nuevos procesos radicados en el segundo semestre del 2016.

4- Comités de conciliación

La Entidad tiene cero casos programados para análisis en Comité de conciliaciones.

5- Indicadores: Distribución de la calificación del riesgo en los procesos judiciales activos en contra de la Entidad ESE Sanatorio de Contratación Santander

Distribución de la calificación del riesgo en los procesos judiciales activos en contra de la Entidad

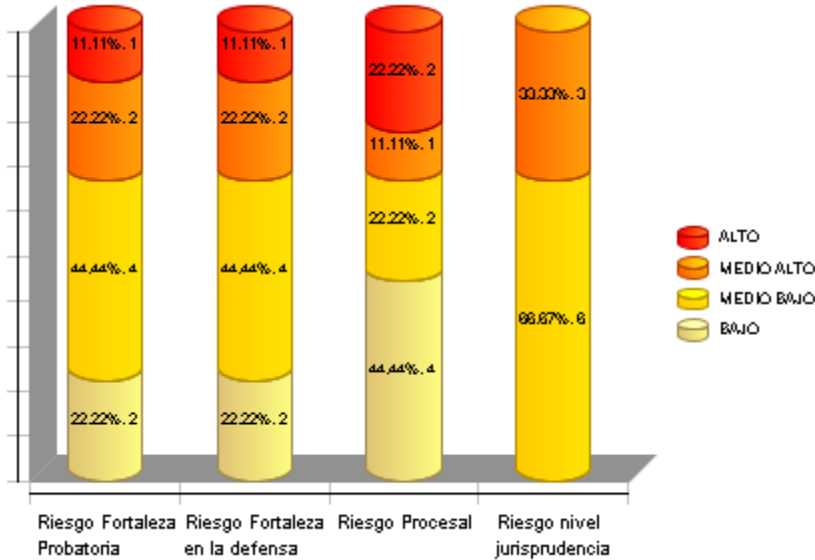

Tasa de éxito procesal en primera instancia a 2016 (incluye procesos judiciales)

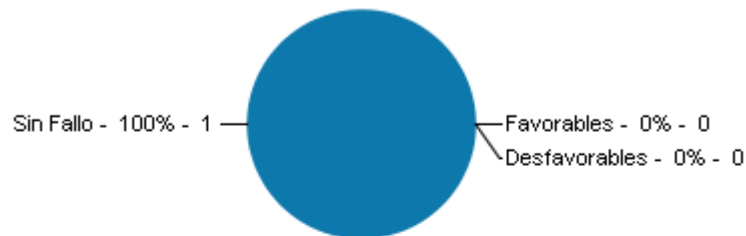

Sentido del Fallo	Números de Procesos	Valor de Pretensiones (Millones de pesos)
Favorables	0	\$0
Desfavorables	0	\$0
Sin Fallo	1	\$40



Nit: 890.205.335-2



6- Provisión contable:

Revisada la contabilidad de la Entidad se encuentra registrado como provisión contable los siguientes valores para los demandantes:

DEMANDANTE	ID EKOGUI	Vr. PROVISION CONTABLE (pesos)
Emilce Acuña	153909	\$ 181.231.350
Elsa Vega	330904	\$ 213.789.447
Jhon Fredy Soler	657223	\$ 270.621.000
Josè Vicente Rivera	708657	\$ 12.890.000
Naira Alejandra Ruiz Rueda	787975	\$ 1.032.267.180
TOTAL ...		\$ 1.802.231.507

Contratación Santander, 28 de febrero del 2017

GLORIA E. BERDUGO
Encargada de Control Interno

c.c. Gerencia
Recurso Humano